

DISCARICA RSNP
RIVERSO S.p.A.
Comune di
CARBONIA

ORIENTAMENTO

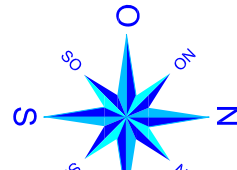

SCHEMA COSTRUTTIVO AL 5° ARGINE SUI VERSANTI NORD ED EST

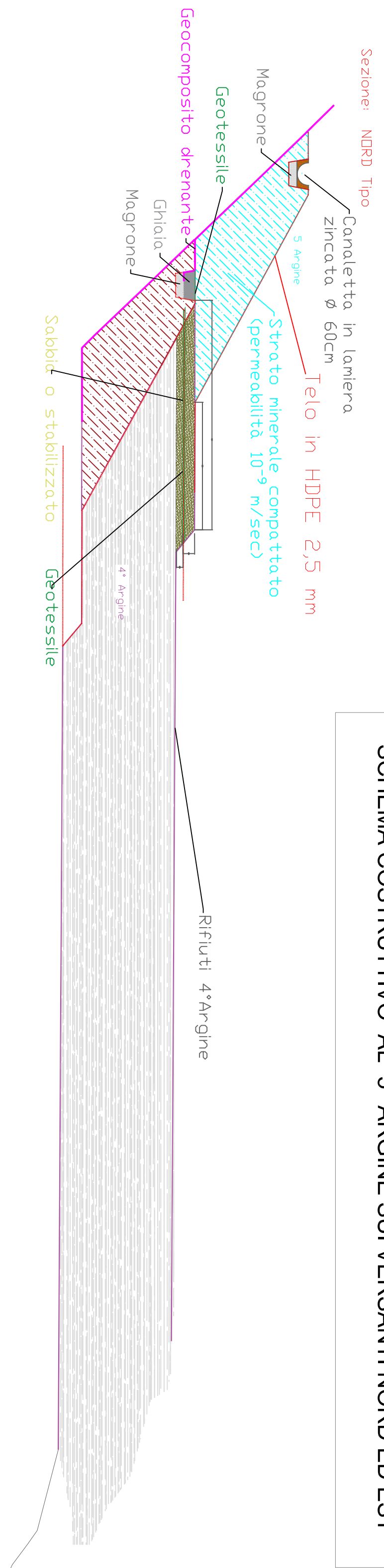

PLANIMETRIA ATTUALIZZATA A FINE COSTRUZIONE DEL 5° ARGINE

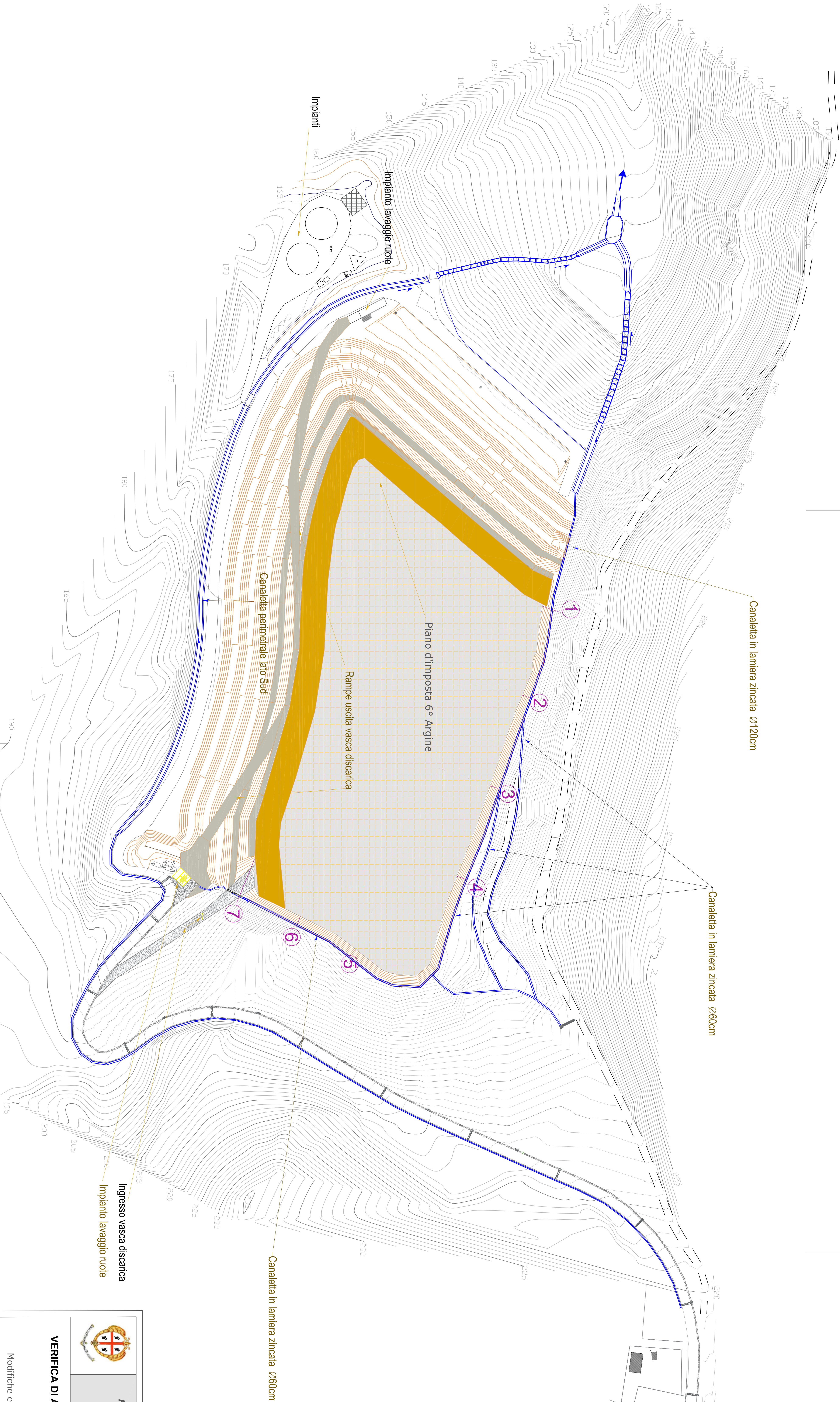

SCHEMA COSTRUTTIVO AL 5° ARGINE A SUD E OVEST

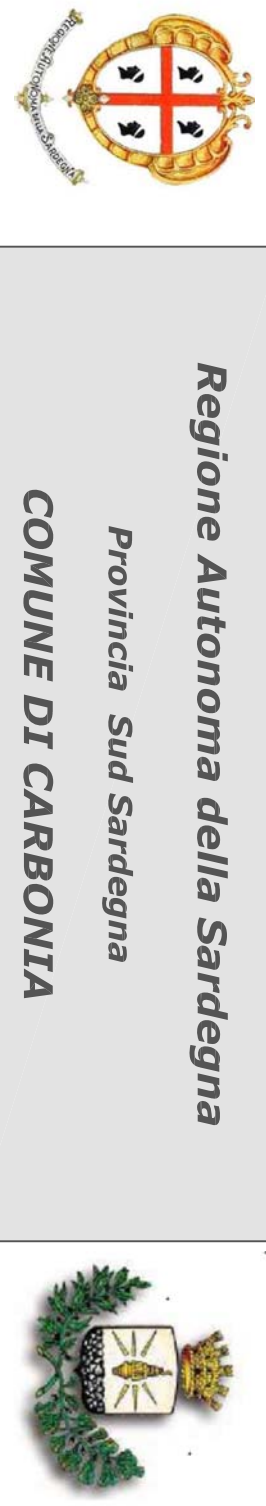
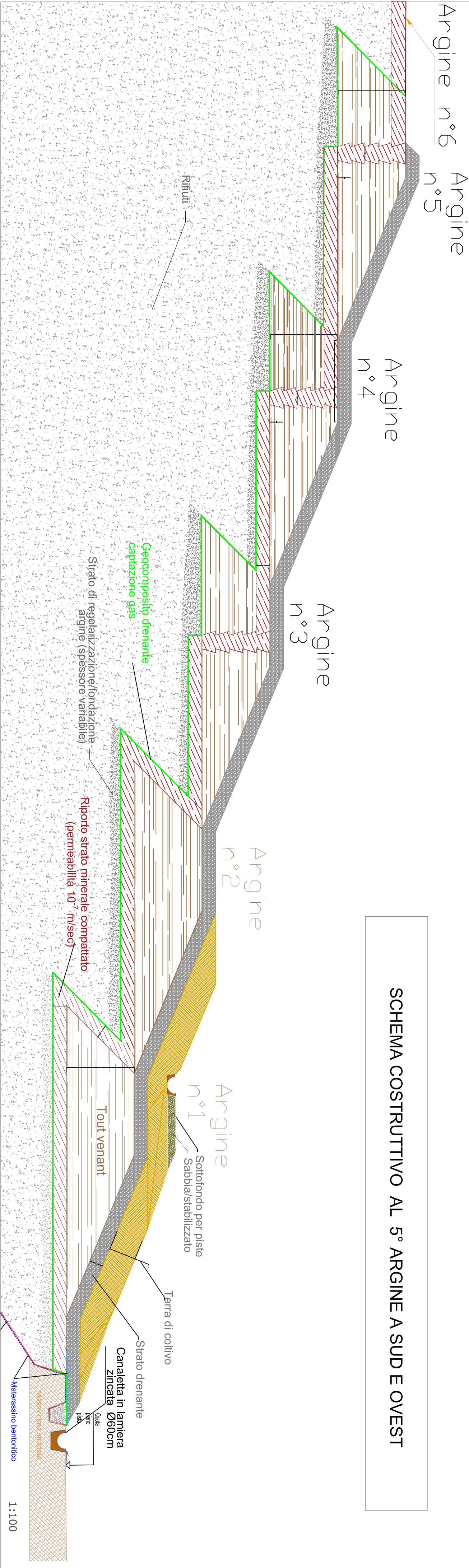

VERIFICA DI ASSOGGETTABILITA' ALLA V.I.A. REGIONALE

Allegato B1 - Punto 8 - lettera u)

Modifiche e estensioni di cui all'allegato A1 già autorizzato

AMPLIAMENTO DISCARICA
(6° e 7° argine di sopraelevazione)
PER RIFIUTI SPECIALI NON PERICOLOSI
IN LOCALITA' SERRA SCRIEDDUS
COMUNE DI CARBONIA (Sud Sardegna)

Il Proprietario:

RIVERSO

Sede Legale:
Via Praga, 10 - 09100 Carbonia (CA)
0972/2200000 - 0972/2200007

I Progettisti:

Studio Tecnico Ingegneria
Dott. Ing. Roberto Mura, Dott. Ing. Luca
Dott. Ing. Roberto Mura, Dott. Ing. Luca
Dott. Ing. Roberto Mura, Dott. Ing. Luca

Firma e timbro

Scalare di riferimento
Rilievo Topografico
Data
Aprile 2024
Scala
1:1000
Oggetto
Fornitura di elementi variabili alla richiesta delle volumetrie
in progetto, non concessi in 1° istanza, per rendere
disponibili a (ENEL Produzione S.p.A.)

Forma
AO

Allegato B1 - Punto 8 - lettera u)